LDF

LDF Corporation ,Ltd

商材カタログ

Laserable Product Catalogue



CONTENTS

Trodat	トロダット	P4
Arte	アルテ	P9
Design Plate	デザインプレート	P13
Wood	木関連商材	P20
Metalware	メタル関連商材	P23
Giftware	ギフト	P26
Maintenance Supplies	メンテナンス用品	P30
Laser Machine	レーザー加工機	P31
SmartPhone Case	スマートフォンケース	専用パンフレット参照

INFORMATION

■ご注文方法
○ご注文、在庫状況、納期のお知らせ
TEL/FAX:042-507-8065　e-mail:material@ldfbz.jp
○商品詳細、加工方法、その他お問い合わせ
TEL/FAX:042-665-2730　e-mail:info@ldfbz.jp

■発送
○発送スケジュール
ご注文数量にもよりますが、在庫商品の場合は原則として、ご注文翌日までに出荷致します。土日祝祭日は定休日とさせていただきます。
(年末年始、お盆については曜日の関係上変動することがございます。)

■送料
送料はお客様ご負担となります。
ただし 1 回のご注文金額が ¥30,000 円以上の場合は弊社が送料負担させていただきます。

■本カタログ掲載写真
商品の色、素材等はできる限り実物に近付けるようにしておりますが、撮影機器や印刷の関係により多少異なる場合がございます。ご了承ください。

■本カタログ掲載外の商品お問い合わせ
商品によっては本カタログ掲載外の商品 (シリーズ) がございます。
それら商品のお取り寄せも可能です。お気軽にお問い合わせください。

■商材見本の貸し出し
商材にもよりますが商材見本の貸し出し、サンプルチップ無償提供をさせていただいております。お気軽にお問い合わせください。
(見本の種類や量によっては送料・返送料をいただくことがございます。)

■本カタログ記載のマーク

この色が背景の品番は受注発注商品となります。
納期・在庫状況についてはお問い合わせください。

本マークは商品 (シリーズ) の性質や特徴等を説明しています。

本マークは商品 (シリーズ) の加工方法等を説明しています。

耐候性を表すマークです。
一般的な屋外環境で 2 年～ 5 年程度品質が劣化しない商品です。

非耐候性を表すマークです。
本マークがついた商品及びシリーズは屋外使用をお勧めできません。

ポンポン押せて
スタンプ台いらずの回転印



Trodat Printy トロダットプリンティ



ORIGINAL TRODAT PRINTY

4910

印面サイズ 26 × 9mm

品番	カラー	備考
4910-RD	レッド	黒インクパッド付属
4910-GY	グレー	黒インクパッド付属
4910-BK	ブラック	黒インクパッド付属
4910-BL	ブルー	黒インクパッド付属
4910-GR	グリーン	黒インクパッド付属
4910-PK	ピンク	黒インクパッド付属
4910-WH	ホワイト	黒インクパッド付属

4911

印面サイズ 38 × 14mm

品番	カラー	備考
4911-RD	レッド	黒インクパッド付属
4911-GY	グレー	黒インクパッド付属
4911-BK	ブラック	黒インクパッド付属
4911-BL	ブルー	黒インクパッド付属
4911-GR	グリーン	黒インクパッド付属
4911-PK	ピンク	黒インクパッド付属
4911-WH	ホワイト	黒インクパッド付属

4912

印面サイズ 47 × 18mm

品番	カラー	備考
4912-RD	レッド	黒インクパッド付属
4912-GY	グレー	黒インクパッド付属
4912-BK	ブラック	黒インクパッド付属
4912-BL	ブルー	黒インクパッド付属
4912-GR	グリーン	黒インクパッド付属
4912-PK	ピンク	黒インクパッド付属
4912-WH	ホワイト	黒インクパッド付属



4913

印面サイズ 58 × 22mm

品番	カラー	備考
4913-RD	レッド	黒インクパッド付属
4913-GY	グレー	黒インクパッド付属
4913-BK	ブラック	黒インクパッド付属
4913-BL	ブルー	黒インクパッド付属
4913-GR	グリーン	黒インクパッド付属
4913-PK	ピンク	黒インクパッド付属
4913-WH	ホワイト	黒インクパッド付属

4914

印面サイズ 64 × 26mm

品番	カラー	備考
4914-RD	レッド	黒インクパッド付属
4914-GY	グレー	黒インクパッド付属
4914-BK	ブラック	黒インクパッド付属
4914-BL	ブルー	黒インクパッド付属
4914-GR	グリーン	黒インクパッド付属
4914-PK	ピンク	黒インクパッド付属
4914-WH	ホワイト	黒インクパッド付属

4915

印面サイズ 70 × 25mm

品番	カラー	備考
4915-RD	レッド	黒インクパッド付属
4915-GY	グレー	黒インクパッド付属
4915-BK	ブラック	黒インクパッド付属
4915-BL	ブルー	黒インクパッド付属
4915-GR	グリーン	黒インクパッド付属
4915-PK	ピンク	黒インクパッド付属
4915-WH	ホワイト	黒インクパッド付属



4916

印面サイズ 70 × 10mm

品番	カラー	備考
4916-BK	ブラック	黒インクパッド付属



4917

印面サイズ 50 × 10mm

品番	カラー	備考
4917-BK	ブラック	黒インクパッド付属



4918

印面サイズ 75 × 15mm

品番	カラー	備考
4918-BK	ブラック	黒インクパッド付属

世界のトップブランド
Trodat Printy

ハイクオリティーで鮮明プリント
ワンタッチインクカートリッジ交換





4921

印面サイズ
12 × 12mm

品番	カラー	備考
4921-BK	ブラック	赤インクパッド付属

4922

印面サイズ
20 × 20mm

品番	カラー	備考
4922-BK	ブラック	赤インクパッド付属

4923

印面サイズ 30 × 30mm

品番	カラー	備考
4923-BK	ブラック	赤インクパッド付属

4924

印面サイズ 40 × 40mm

品番	カラー	備考
4924-BK	ブラック	赤インクパッド付属



4926

印面サイズ 75 × 38mm

品番	カラー	備考
4926-RD	レッド	黒インクパッド付属
4926-GY	グレー	黒インクパッド付属
4926-BK	ブラック	黒インクパッド付属
4926-BL	ブルー	黒インクパッド付属



4927

印面サイズ 60 × 40mm

品番	カラー	備考
4927-RD	レッド	黒インクパッド付属
4927-GY	グレー	黒インクパッド付属
4927-BK	ブラック	黒インクパッド付属
4927-BL	ブルー	黒インクパッド付属



4928

印面サイズ 60 × 33mm

品番	カラー	備考
4928-RD	レッド	黒インクパッド付属
4928-GY	グレー	黒インクパッド付属
4928-BK	ブラック	黒インクパッド付属
4928-BL	ブルー	黒インクパッド付属



44045

印面サイズ 45 × 30mm

品番	カラー	備考
44045-RD	レッド	黒インクパッド付属
44045-GY	グレー	黒インクパッド付属
44045-BL	ブルー	黒インクパッド付属

44055

印面サイズ 55 × 35mm

品番	カラー	備考
44055-RD	レッド	黒インクパッド付属
44055-GY	グレー	黒インクパッド付属
44055-BL	ブルー	黒インクパッド付属



46019

印面サイズ
19 × 19mm

品番	カラー	備考
46019-RD	レッド	黒インクパッド付属
46019-GY	グレー	黒インクパッド付属
46019-BK	ブラック	黒インクパッド付属
46019-BL	ブルー	黒インクパッド付属

46025

印面サイズ
25 × 25mm

品番	カラー	備考
46025-RD	レッド	黒インクパッド付属
46025-GY	グレー	黒インクパッド付属
46025-BK	ブラック	黒インクパッド付属
46025-BL	ブルー	黒インクパッド付属

Mobile Printy モバイルプリンティ



ハンディな折りたたみ
スタンプホルダー



9411

印面サイズ 38 × 14mm

品番	カラー	備考
9411-RD	レッド	黒インクパッド付属
9411-SV	シルバー	黒インクパッド付属
9411-BK	ブラック	黒インクパッド付属
9411-BL	ブルー	黒インクパッド付属
9411-GR	グリーン	黒インクパッド付属
9411-PK	ピンク	黒インクパッド付属
9411-OR	オレンジ	黒インクパッド付属



9412

印面サイズ 47 × 18mm

品番	カラー	備考
9412-RD	レッド	黒インクパッド付属
9412-SV	シルバー	黒インクパッド付属
9412-BK	ブラック	黒インクパッド付属
9412-BL	ブルー	黒インクパッド付属
9412-GR	グリーン	黒インクパッド付属
9412-PK	ピンク	黒インクパッド付属
9412-OR	オレンジ	黒インクパッド付属

INKPAD & BOTTLE インクパッド＆補充インク

※色記号 ご希望の色記号を品番にご記入ください。
ブラック :BK　ブルー　:BL　パープル :PU
レッド　:RD　グリーン :GR

4910~4928 用 インクパッド

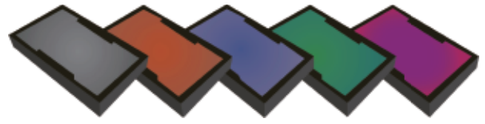

商品名	品番	商品名	品番
4910 インクパッド	6-4910- ※	4918 インクパッド	6-4918- ※
4911 インクパッド	6-4911- ※	4921 インクパッド	6-4921- ※
4912 インクパッド	6-4912- ※	4922 インクパッド	6-4922- ※
4913 インクパッド	6-4913- ※	4923 インクパッド	6-4923- ※
4914 インクパッド	6-4914- ※	4924 インクパッド	6-4924- ※
4915 インクパッド	6-4915- ※	4926 インクパッド	6-4926- ※
4916 インクパッド	6-4916- ※	4927 インクパッド	6-4927- ※
4917 インクパッド	6-4917- ※	4928 インクパッド	6-4928- ※

※ 4910~18、4926~4928 は黒以外、4821~24 は赤以外が受注商品です。

44045~46025 用 インクパッド



商品名	品番
44045 インクパッド	6-44045- ※
44055 インクパッド	6-44055- ※
46019 インクパッド	6-46019- ※
46025 インクパッド	6-46025- ※

9411~9412 用 インクパッド

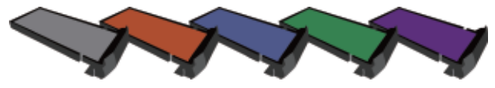

商品名	品番
9411 インクパッド	6-9411- ※
9412 インクパッド	6-9412- ※

補充用インクボトル



商品名	品番
7011 インクボトル	7011- ※

※パープル及びグリーンのインクボトルは受注商品となります。

trodat®

レーザーラバー

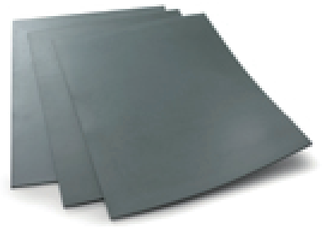

クラシコ　スタンダードタイプ

品番	硬度	サイズ	主原料
850205A4	60 度	A4 × 2.3 mm	NBR

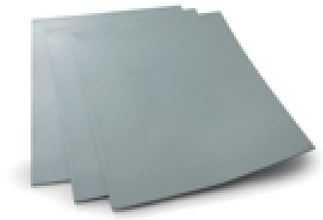

エアロ　無臭タイプ

品番	硬度	サイズ	主原料
850208A4	60 度	A4 × 2.3 mm	NBR
850208A3	60 度	A3 × 2.3 mm	NBR



テンポ　スピードタイプ

品番	硬度	サイズ	主原料
850206A4	60 度	A4 × 2.3 mm	NBR
850206A3	60 度	A3 × 2.3 mm	NBR



ECO グリーン　環境保護タイプ

品番	硬度	サイズ	主原料
850202A4	55 度	A4 × 2.3 mm	天然ゴム



オリオ　耐油タイプ

品番	硬度	サイズ	主原料
850203A4	55 度	A4 × 2.3 mm	NBR



トロダット　レッド

品番	硬度	サイズ	主原料
72690	60 度	A3 × 2.3 mm	NBR





使用商品：クレセント ブルー M

Acrylic Plaque アクリルプラーク

※このページの６種類のみ箱が付属しておりませんので別途箱をお買い求めください (P.12 ギフトボックス)。

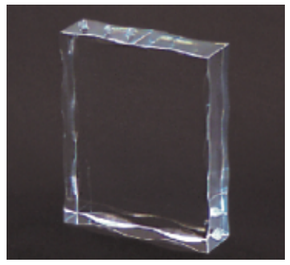

ディセニョ

品番	サイズ	材質
A810S	125 × 100 × 30 mm	アクリル樹脂
A810M	151 × 100 × 30 mm	アクリル樹脂
A810L	178 × 146 × 30 mm	アクリル樹脂

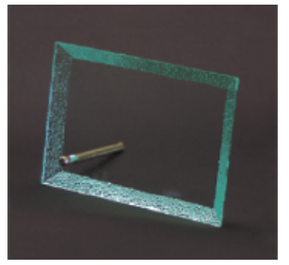

ベルデ (金属スタンド付き)

品番	サイズ	材質
PT707S	153 × 103 × 20 mm	アクリル樹脂



パラシオ (ベース付き)

品番	サイズ	材質
A858L	203 × 190 × 32 mm	アクリル樹脂

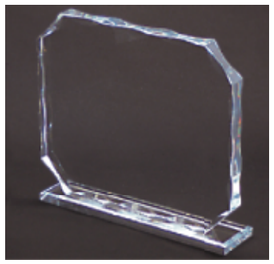

クワトロ (ベース付き)

品番	サイズ	材質
A808L	216 × 185 × 20 mm	アクリル樹脂



ムセオ (ベース付き)

品番	サイズ	材質
JD850L	254 × 178 × 20 mm	アクリル樹脂

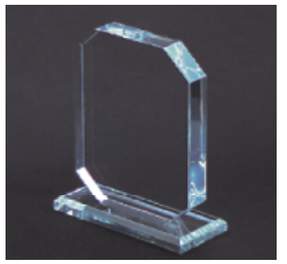

ボニータ (ベース付き)

品番	サイズ	材質
A805S	127 × 102 × 19 mm	アクリル樹脂



アワード　ゴールド
（ミラーベース付　S，M）

品番	サイズ	材質
AME199S	134 × 108 × 29 mm	アクリル樹脂
AME200M	134 × 157 × 29 mm	アクリル樹脂



アワード　ブルー
（ミラーベース付　S，M）

品番	サイズ	材質
AME201S	134 × 108 × 29 mm	アクリル樹脂
AME202M	134 × 157 × 29 mm	アクリル樹脂



コスミック　ラウンド
（アルミ台座付き　S，M）

品番	サイズ	材質
CMA11S	φ 184 mm	アクリル樹脂
CMA12M	φ 216 mm	アクリル樹脂

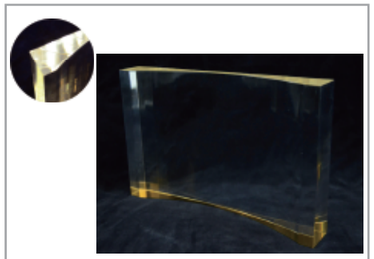

クレセント　ゴールド
（S，M，L）

品番	サイズ	材質
TAC35GDS	127 × 89 × 24 mm	アクリル樹脂
TAC47GDM	178 × 114 × 24 mm	アクリル樹脂
TAC58GDL	230 × 140 × 24 mm	アクリル樹脂

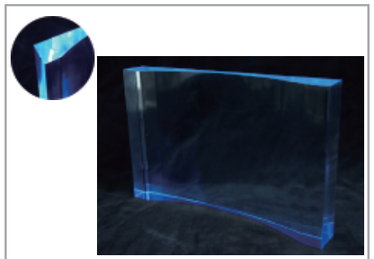

クレセント　ブルー
（S，M，L）

品番	サイズ	材質
TAC35BUS	127 × 89 × 24 mm	アクリル樹脂
TAC47BUM	178 × 114 × 24 mm	アクリル樹脂
TAC58BUL	230 × 140 × 24 mm	アクリル樹脂

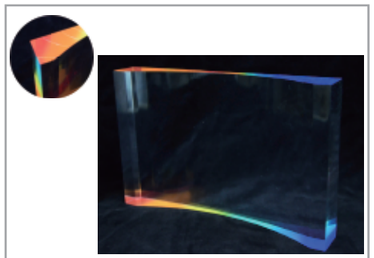

クレセント　レインボー
（S，M，L）

品番	サイズ	材質
TAC35RBWS	127 × 89 × 24 mm	アクリル樹脂
TAC47RBWM	178 × 114 × 24 mm	アクリル樹脂
TAC58RWBL	230 × 140 × 24 mm	アクリル樹脂



帆アワード　ゴールド
（ミラーベース付　M，L）

品番	サイズ	材質
AME083M	134 × 216 × 19 mm	アクリル樹脂
AME084L	152 × 254 × 19 mm	アクリル樹脂



帆アワード　ブルー
（ミラーベース付　M，L）

品番	サイズ	材質
AME081M	134 × 216 × 19 mm	アクリル樹脂
AME082L	152 × 254 × 19 mm	アクリル樹脂

アルテの彫刻方法

○透明アクリルは裏面からの彫刻がお勧めです。裏面からの加工の場合は、加工データの左右反転が必要です。

A B C → Ɔ ꓭ A

○写真データ加工の場合は左右反転と白黒反転をしてください。（写真の場合はレーザー機の出力は低めに設定すると綺麗です）

○裏彫り Arte は全て裏面から彫刻です。

Arte　裏彫りシリーズ



表紙掲載商品です

ラウンド　ウォーターカラー
（ベース付き　S，M）

品番	サイズ	材質
ART111S	φ 155 × 9.5 mm	アクリル樹脂
ART112M	φ 180 × 9.5 mm	アクリル樹脂



スクエア　ステンドグラス
（イーゼルバック付き　S，M，L）

品番	サイズ	材質
ART279S	178 × 229 × 9.5 mm	アクリル樹脂
ART2912M	203 × 254 × 9.5 mm	アクリル樹脂
ART2912L	229 × 305 × 9.5 mm	アクリル樹脂



スタンドオフ　レッド
（イーゼルバック付き　M，L）

品番	サイズ	材質
FAC2810M	203 × 254 × 29 mm	アクリル樹脂
FAC2912L	229 × 305 × 29 mm	アクリル樹脂



フィーネ　ブラック
（S，M，L）

品番	サイズ	材質
LST5BKC	127 × 129 mm	アクリル樹脂
LST6BKC	152 × 151 mm	アクリル樹脂
LST7BKC	178 × 180 mm	アクリル樹脂



フィーネ　ブルー
（S，M，L）

品番	サイズ	材質
LST5BKB	127 × 129 mm	アクリル樹脂
LST6BKB	152 × 151 mm	アクリル樹脂
LST7BKB	178 × 180 mm	アクリル樹脂



三段エッジプラーク　ブラック
（ハンガープレート付き　S，M，L）

品番	サイズ	材質
AUS027S	178 × 229 × 19 mm	アクリル樹脂
AUS028M	203 × 251 × 19 mm	アクリル樹脂
AUS029L	229 × 279 × 19 mm	アクリル樹脂



アリカンテⅡ　ブルー
（ハンガープレート付き　S，M，L）

品番	サイズ	材質
AME019S	178 × 229 × 8 mm	アクリル樹脂
AME022M	203 × 251 × 8 mm	アクリル樹脂
AME151L	229 × 279 × 8 mm	アクリル樹脂



アリカンテⅡ　ワインレッド
（ハンガープレート付き　S，M，L）

品番	サイズ	材質
AME020S	178 × 229 × 8 mm	アクリル樹脂
AME023M	203 × 251 × 8 mm	アクリル樹脂
AME152L	229 × 279 × 8 mm	アクリル樹脂



アリカンテⅡ　グリーン
（ハンガープレート付き　S，M，L）

品番	サイズ	材質
AME021S	178 × 229 × 8 mm	アクリル樹脂
AME024M	203 × 251 × 8 mm	アクリル樹脂
AME153L	229 × 279 × 8 mm	アクリル樹脂

Stone 黒御影石



黒御影タイル　正方形
（S，M，L）

品番	サイズ	材質
MCH040S	95 × 95 × 8 mm	石材
MCH041M	152 × 152 × 8 mm	石材
MCH042L	305 × 305 × 8 mm	石材



黒御影タイル　円形
（S，L）

品番	サイズ	材質
MCH045S	直径 152 × 8mm	石材
MCH046L	直径 305 × 8mm	石材



黒御影タイル　楕円形

品番	サイズ	材質
MCH047	127 × 178 × 8 mm	石材

Gift Box ギフトボックス

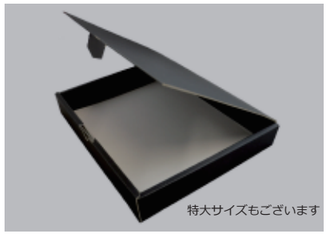

ギフトボックス　ブラック

品番	サイズ	材質
MCH047 S	220 × 150 × 49 mm	化粧厚紙
MCH047 M	255 × 210 × 49 mm	化粧厚紙
MCH047 L	290 × 230 × 49 mm	化粧厚紙



使用２層板：左上 (LZ-981 & GCG-2001) 左下 (LZ-901) 右 (LZR-29239)

サインプレート、銘板、ドッグタグ .etc
たくさんの可能性 ... 全てはアイデア次第。

Design Plate
デザインプレート

Design Plate(２層板) とは？

表面色と地色が相違する樹脂２層板。表面をレーザー彫刻することにより地色が現れます。
また自由な形にレザーカットすることができます。

商品イメージは表面色 / 地色を表示しております。材質は特殊アクリルです。(一部シリーズを除く)
商品イメージ上マークは**「シリーズ名、彫刻面、厚み、層数、耐候性」**の順番に表示しております。
※「２層板」と表示しておりますが「３層板」もございます。

Laserable レーザラブル　表彫　1.6mm　２層　OUT DOOR

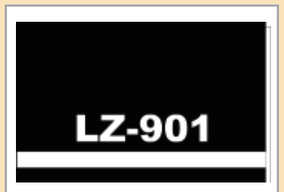

ブラック / ホワイト

品番	サイズ (W/D/T)
LZ-901-L	600 × 300 × 1.6mm
LZ-901-M	400 × 300 × 1.6mm
LZ-901-S	200 × 300 × 1.6mm

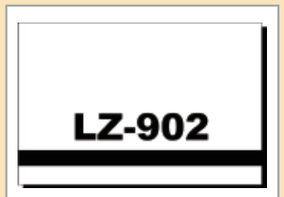

ホワイト / ブラック

品番	サイズ (W/D/T)
LZ-902-L	600 × 300 × 1.6mm
LZ-902-M	400 × 300 × 1.6mm
LZ-902-S	200 × 300 × 1.6mm

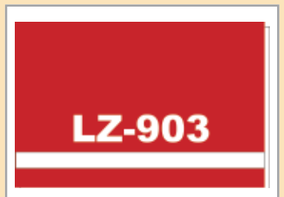

レッド / ホワイト

品番	サイズ (W/D/T)
LZ-903-L	600 × 300 × 1.6mm
LZ-903-M	400 × 300 × 1.6mm
LZ-903-S	200 × 300 × 1.6mm

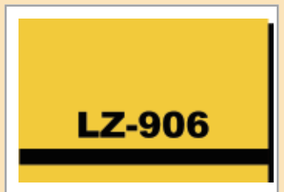

イエロー / ブラック

品番	サイズ (W/D/T)
LZ-906-L	600 × 300 × 1.6mm
LZ-906-M	400 × 300 × 1.6mm
LZ-906-S	200 × 300 × 1.6mm



ブルー / ホワイト

品番	サイズ (W/D/T)
LZ-909-L	600 × 300 × 1.6mm
LZ-909-M	400 × 300 × 1.6mm
LZ-909-S	200 × 300 × 1.6mm



ウッド調 / ホワイト

品番	サイズ (W/D/T)
LZ-981-L	600 × 300 × 1.6mm
LZ-981-M	400 × 300 × 1.6mm
LZ-981-S	200 × 300 × 1.6mm



ゴールド / ブラック

品番	サイズ (W/D/T)
LZ-990-L	600 × 300 × 1.6mm
LZ-990-M	400 × 300 × 1.6mm
LZ-990-S	200 × 300 × 1.6mm



シルバー / ブラック

品番	サイズ (W/D/T)
LZ-991-L	600 × 300 × 1.6mm
LZ-991-M	400 × 300 × 1.6mm
LZ-991-S	200 × 300 × 1.6mm

Gold Coast ゴールドコースト

表彫 / 1.6mm / 2層



ブラック / ゴールド

品番	サイズ (W/D/T)
GCG-2001-L	600 × 300 × 1.6mm
GCG-2001-M	400 × 300 × 1.6mm
GCG-2001-S	200 × 300 × 1.6mm



モスグリーン / ゴールド

品番	サイズ (W/D/T)
GCG-2014-L	600 × 300 × 1.6mm
GCG-2014-M	400 × 300 × 1.6mm
GCG-2014-S	200 × 300 × 1.6mm



マーブル緑 / ゴールド

品番	サイズ (W/D/T)
GCG-2204-L	600 × 300 × 1.6mm
GCG-2204-M	400 × 300 × 1.6mm
GCG-2204-S	200 × 300 × 1.6mm



マーブル赤 / ゴールド

品番	サイズ (W/D/T)
GCG-2218-L	600 × 300 × 1.6mm
GCG-2218-M	400 × 300 × 1.6mm
GCG-2218-S	200 × 300 × 1.6mm



モスブルー / ゴールド

品番	サイズ (W/D/T)
GCM-2009-L	600 × 300 × 1.6mm
GCM-2009-M	400 × 300 × 1.6mm
GCM-2009-S	200 × 300 × 1.6mm



ウッド調 / ゴールド

品番	サイズ (W/D/T)
GCM-2082-L	600 × 300 × 1.6mm
GCM-2082-M	400 × 300 × 1.6mm
GCM-2082-S	200 × 300 × 1.6mm

Laserable レーザラブル

両彫 / 1.6mm / 3層

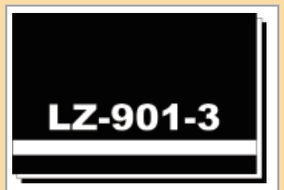

ブラック / ホワイト / ブラック

品番	サイズ (W/D/T)
LZ-901-3-L	600 × 300 × 1.6mm
LZ-901-3-M	400 × 300 × 1.6mm
LZ-901-3-S	200 × 300 × 1.6mm

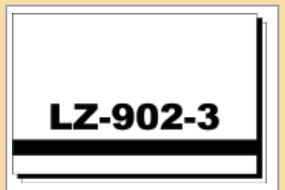

ホワイト / ブラック / ホワイト

品番	サイズ (W/D/T)
LZ-902-3-L	600 × 300 × 1.6mm
LZ-902-3-M	400 × 300 × 1.6mm
LZ-902-3-S	200 × 300 × 1.6mm

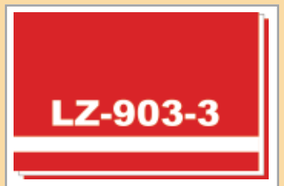

レッド / ホワイト / レッド

品番	サイズ (W/D/T)
LZ-903-3-L	600 × 300 × 1.6mm
LZ-903-3-M	400 × 300 × 1.6mm
LZ-903-3-S	200 × 300 × 1.6mm

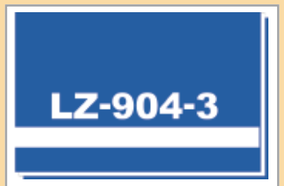

ブルー / ホワイト / ブルー

品番	サイズ (W/D/T)
LZ-904-3-L	600 × 300 × 1.6mm
LZ-904-3-M	400 × 300 × 1.6mm
LZ-904-3-S	200 × 300 × 1.6mm

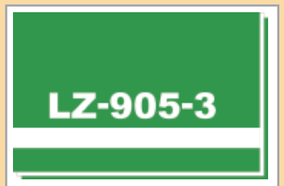

グリーン / ホワイト / グリーン

品番	サイズ (W/D/T)
LZ-905-3-L	600 × 300 × 1.6mm
LZ-905-3-M	400 × 300 × 1.6mm
LZ-905-3-S	200 × 300 × 1.6mm



イエロー / ブラック / イエロー

品番	サイズ (W/D/T)
LZ-906-3-L	600 × 300 × 1.6mm
LZ-906-3-M	400 × 300 × 1.6mm
LZ-906-3-S	200 × 300 × 1.6mm

Laserable レーザラブル

裏彫 / 1.6mm / 2層

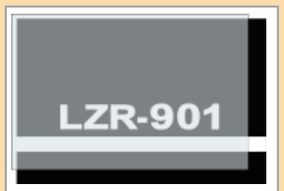

透明 / ブラック

品番	サイズ (W/D/T)
LZR-901-L	600 × 300 × 1.6mm
LZR-901-M	400 × 300 × 1.6mm
LZR-901-S	200 × 300 × 1.6mm

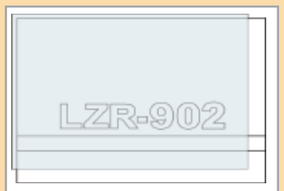

透明 / ホワイト

品番	サイズ (W/D/T)
LZR-902-L	600 × 300 × 1.6mm
LZR-902-M	400 × 300 × 1.6mm
LZR-902-S	200 × 300 × 1.6mm

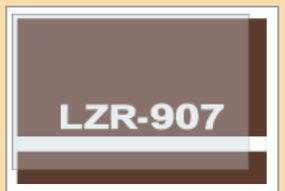

透明 / 濃い茶

品番	サイズ (W/D/T)
LZR-907-L	600 × 300 × 1.6mm
LZR-907-M	400 × 300 × 1.6mm
LZR-907-S	200 × 300 × 1.6mm

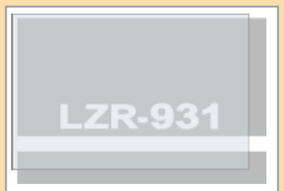

透明 / グレー

品番	サイズ (W/D/T)
LZR-931-L	600 × 300 × 1.6mm
LZR-931-M	400 × 300 × 1.6mm
LZR-931-S	200 × 300 × 1.6mm

Gemstones ジェムストーン

裏彫 / 1.6mm / 2層

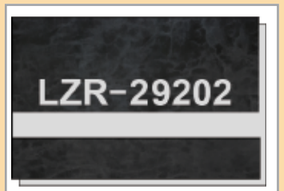

透明 / オパールブラック

品番	サイズ (W/D/T)
LZR-29202-L	600 × 300 × 1.6mm
LZR-29202-M	400 × 300 × 1.6mm
LZR-29202-S	200 × 300 × 1.6mm

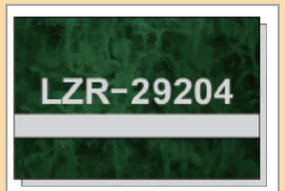

透明 / ダークグリーン

品番	サイズ (W/D/T)
LZR-29204-L	600 × 300 × 1.6mm
LZR-29204-M	400 × 300 × 1.6mm
LZR-29204-S	200 × 300 × 1.6mm

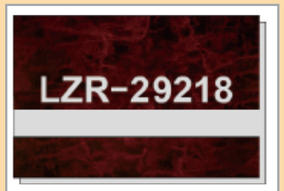

透明 / レッドブラウン

品番	サイズ (W/D/T)
LZR-29218-L	600 × 300 × 1.6mm
LZR-29218-M	400 × 300 × 1.6mm
LZR-29218-S	200 × 300 × 1.6mm

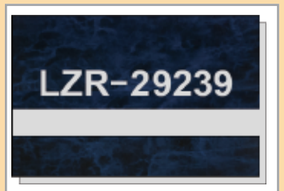

透明 / サファイアブルー

品番	サイズ (W/D/T)
LZR-29239-L	600 × 300 × 1.6mm
LZR-29239-M	400 × 300 × 1.6mm
LZR-29239-S	200 × 300 × 1.6mm

裏彫刻用とは？

裏彫りした部分に好みのアクリル塗料を
塗布することによって表から見たときに
透明部分がカラーになります。(使用２層板：LZR-931)

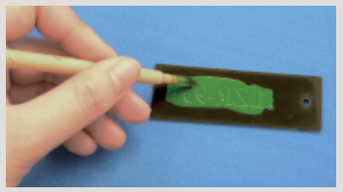



Laserthins
レーザーシンズ

表彫 0.8mm 2層



ミラーシルバー / ブラック

品番	サイズ (W/D/T)
LZ-998-L	600 × 300 × 0.8mm
LZ-998-M	400 × 300 × 0.8mm
LZ-998-S	200 × 300 × 0.8mm

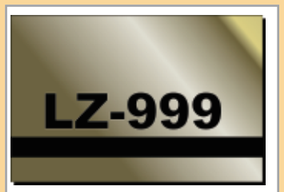

ミラーゴールド / ブラック

品番	サイズ (W/D/T)
LZ-999-L	600 × 300 × 0.8mm
LZ-999-M	400 × 300 × 0.8mm
LZ-999-S	200 × 300 × 0.8mm

Flexi Brass & Flexi Color
フレキシブラス＆フレキシカラー

表彫 0.5mm 2層

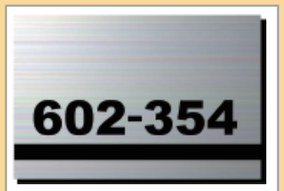

ヘアラインシルバー / ブラック

品番	サイズ (W/D/T)
602-354-L	600 × 300 × 0.5mm
602-354-M	400 × 300 × 0.5mm
602-354-S	200 × 300 × 0.5mm



ヘアラインゴールド / ブラック

品番	サイズ (W/D/T)
602-734-L	600 × 300 × 0.5mm
602-734-M	400 × 300 × 0.5mm
602-734-S	200 × 300 × 0.5mm



ヘアラインコッパー / ブラック

品番	サイズ (W/D/T)
602-894-L	600 × 300 × 0.5mm
602-894-M	400 × 300 × 0.5mm
602-894-S	200 × 300 × 0.5mm

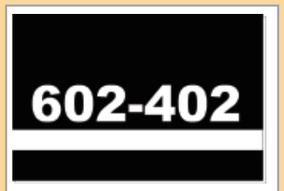

ブラック / ホワイト

品番	サイズ (W/D/T)
602-402-L	600 × 300 × 0.5mm
602-402-M	400 × 300 × 0.5mm
602-402-S	200 × 300 × 0.5mm

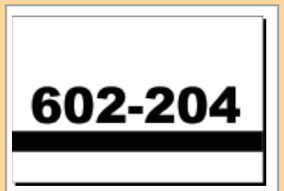

ホワイト / ブラック

品番	サイズ (W/D/T)
602-204-L	600 × 300 × 0.5mm
602-204-M	400 × 300 × 0.5mm
602-204-S	200 × 300 × 0.5mm

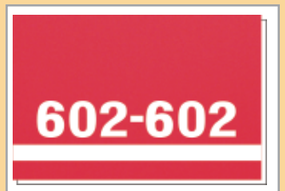

レッド / ホワイト

品番	サイズ (W/D/T)
602-602-L	600 × 300 × 0.5mm
602-602-M	400 × 300 × 0.5mm
602-602-S	200 × 300 × 0.5mm

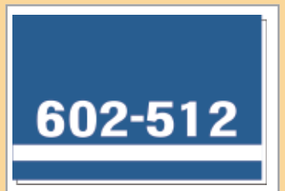

ブルー / ホワイト

品番	サイズ (W/D/T)
602-512-L	600 × 300 × 0.5mm
602-512-M	400 × 300 × 0.5mm
602-512-S	200 × 300 × 0.5mm

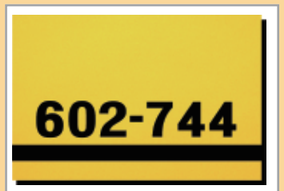

イエロー / ブラック

品番	サイズ (W/D/T)
602-744-L	600 × 300 × 0.5mm
602-744-M	400 × 300 × 0.5mm
602-744-S	200 × 300 × 0.5mm



ブラック / ゴールド

品番	サイズ (W/D/T)
602-427-L	600 × 300 × 0.5mm
602-427-M	400 × 300 × 0.5mm
602-427-S	200 × 300 × 0.5mm

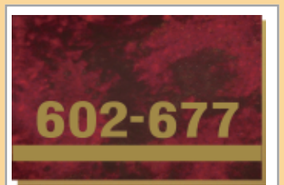

マーブル赤 / ゴールド

品番	サイズ (W/D/T)
602-677-L	600 × 300 × 0.5mm
602-677-M	400 × 300 × 0.5mm
602-677-S	200 × 300 × 0.5mm

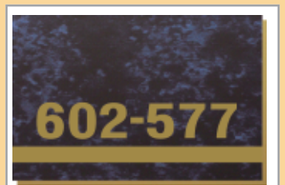

マーブル青 / ゴールド

品番	サイズ (W/D/T)
602-577-L	600 × 300 × 0.5mm
602-577-M	400 × 300 × 0.5mm
602-577-S	200 × 300 × 0.5mm

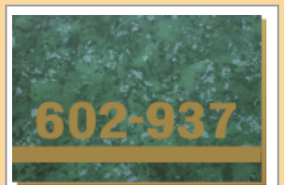

マーブル緑 / ゴールド

品番	サイズ (W/D/T)
602-937-L	600 × 300 × 0.5mm
602-937-M	400 × 300 × 0.5mm
602-937-S	200 × 300 × 0.5mm

LaserLIGHTS
レーザーライト

表彫 0.1mm 2層 OUT DOOR 裏面シール付き



ヘアラインシルバー / ブラック

品番	サイズ (W/D/T)
S63-L	600 × 300 × 0.1mm
S63-M	400 × 300 × 0.1mm
S63-S	200 × 300 × 0.1mm

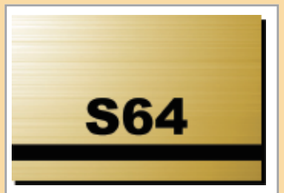

ヘアラインゴールド / ブラック

品番	サイズ (W/D/T)
S64-L	600 × 300 × 0.1mm
S64-M	400 × 300 × 0.1mm
S64-S	200 × 300 × 0.1mm

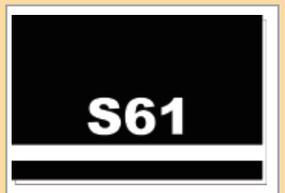

ブラック / ホワイト

品番	サイズ (W/D/T)
S61-L	600 × 300 × 0.1mm
S61-M	400 × 300 × 0.1mm
S61-S	200 × 300 × 0.1mm

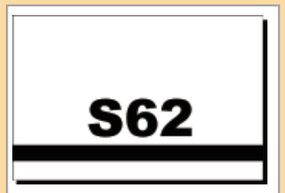

ホワイト / ブラック

品番	サイズ (W/D/T)
S62-L	600 × 300 × 0.1mm
S62-M	400 × 300 × 0.1mm
S62-S	200 × 300 × 0.1mm

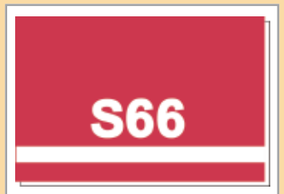

レッド / ホワイト

品番	サイズ (W/D/T)
S66-L	600 × 300 × 0.1mm
S66-M	400 × 300 × 0.1mm
S66-S	200 × 300 × 0.1mm



ブルー / ホワイト

品番	サイズ (W/D/T)
S67-L	600 × 300 × 0.1mm
S67-M	400 × 300 × 0.1mm
S67-S	200 × 300 × 0.1mm

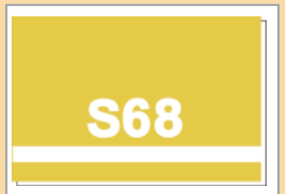

イエロー / ホワイト

品番	サイズ (W/D/T)
S68-L	600 × 300 × 0.1mm
S68-M	400 × 300 × 0.1mm
S68-S	200 × 300 × 0.1mm

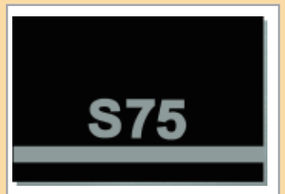

ブラック / シルバー

品番	サイズ (W/D/T)
S75-L	600 × 300 × 0.1mm
S75-M	400 × 300 × 0.1mm
S75-S	200 × 300 × 0.1mm



ブラック / ゴールド

品番	サイズ (W/D/T)
S65-L	600 × 300 × 0.1mm
S65-M	400 × 300 × 0.1mm
S65-S	200 × 300 × 0.1mm

NEW

Metalgraph Plus メタルグラフプラス　表彫　1.6mm　2層

屋外用のメタリック２層板です。
汚れや腐食に強い仕様です。

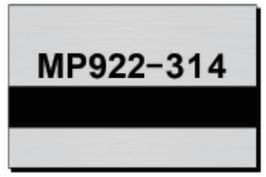

シルバー / ブラック

品番	サイズ (W/D/T)
MP922-314-L	600 × 300 × 1.6mm
MP922-314-M	400 × 300 × 1.6mm
MP922-314-S	200 × 300 × 1.6mm

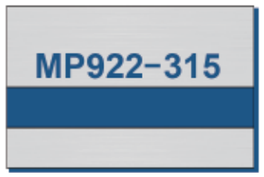

シルバー / ブルー

品番	サイズ (W/D/T)
MP922-315-L	600 × 300 × 1.6mm
MP922-315-M	400 × 300 × 1.6mm
MP922-315-S	200 × 300 × 1.6mm



シルバー / レッド

品番	サイズ (W/D/T)
MP922-316-L	600 × 300 × 1.6mm
MP922-316-M	400 × 300 × 1.6mm
MP922-316-S	200 × 300 × 1.6mm



ゴールド / ブラック

品番	サイズ (W/D/T)
MP922-764-L	600 × 300 × 1.6mm
MP922-764-M	400 × 300 × 1.6mm
MP922-764-S	200 × 300 × 1.6mm

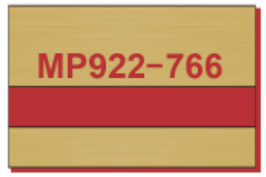

ゴールド / レッド

品番	サイズ (W/D/T)
MP922-766-L	600 × 300 × 1.6mm
MP922-766-M	400 × 300 × 1.6mm
MP922-766-S	200 × 300 × 1.6mm



コッパー / ブラック

品番	サイズ (W/D/T)
MP922-864-L	600 × 300 × 1.6mm
MP922-864-M	400 × 300 × 1.6mm
MP922-864-S	200 × 300 × 1.6mm

Reflections リフレクションズ　両彫　3.2mm　2層

鏡のように反射するメタリックな２層板です。
鏡より軽く、前面と背面の両方から彫刻が可能です。



※写真は裏彫りです

カーボンブラック / ミラー

品番	サイズ (W/D/T)
RM942-300-L	600 × 300 × 3.2mm



※写真は裏彫りです

シルバー / ミラー

品番	サイズ (W/D/T)
RM942-340-L	600 × 300 × 3.2mm



※写真は裏彫りです

ゴールド / ミラー

品番	サイズ (W/D/T)
RM942-730-L	600 × 300 × 3.2mm

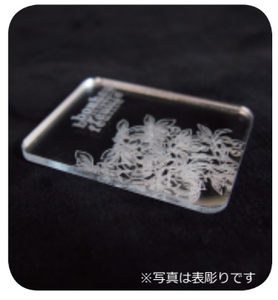

※写真は表彫りです

ColorCast Acryl カラーキャストアクリル　表彫　3.2mm　2層

※マットタイプとグロスタイプの２種類があります。
品番の後ろにＭＡ、ＧＲをそれぞれ記入してください。
こちらのシリーズのみ材質がキャストアクリルです。



透明 / ブラック

品番	サイズ (W/D/T)
CC342-400-L-※	600 × 300 × 3.2mm



透明 / ブルー

品番	サイズ (W/D/T)
CC342-500-L-※	600 × 300 × 3.2mm

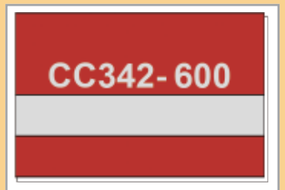

透明 / レッド

品番	サイズ (W/D/T)
CC342-600-L-※	600 × 300 × 3.2mm

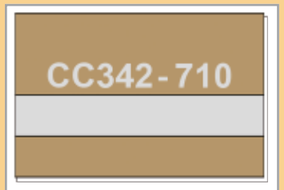

透明 / ゴールド

品番	サイズ (W/D/T)
CC342-710-L-※	600 × 300 × 3.2mm

墨入れ不要の裏彫刻

このシリーズは裏から彫刻する２層板ですが、
墨入れをしなくても彫刻した部分が半透明になり
綺麗に映えるキャストアクリルです。

（使用２層板：CC3-400-L-GR）



２層板用アルミサインホルダー　1.6 mm厚の２層板を差し込むことができます。

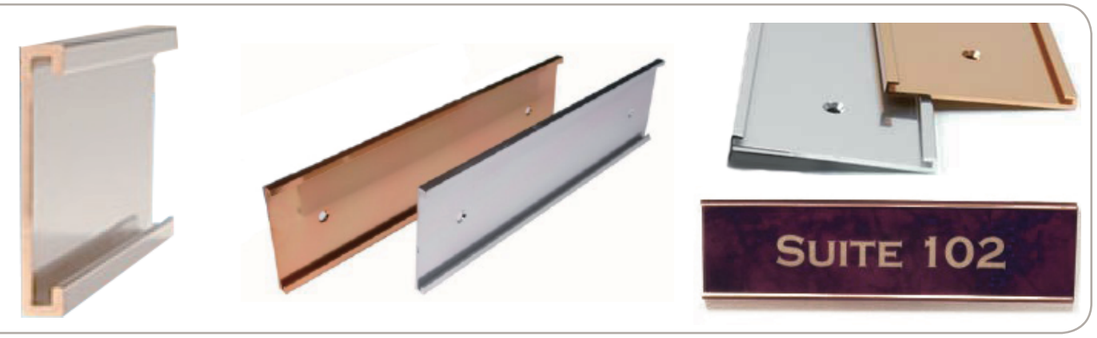

高さ	長さ				
	品番はシルバー / ゴールドの順で表記しています。(※ゴールドは受注商品です。)				
	102mm	152mm	203mm	254mm	305mm
25mm	G28S4/G28G4	G28S6/G28G6	G28S8/G28G8	G28S10/G28G10	G28S12/G28G12
38mm	G29S4/G29G4	G29S6/G29G6	G29S8/G29G8	G29S10/G29G10	G29S12/G29G12
51mm	G36S4/G28G4	G36S6/G36G6	G36S8/G36G8	G36S10/G36G10	G36S12/G36G12
76mm			G37S8/G37G8	G37S10/G37G10	G37S12/G37G12
102mm			G49S8/G49G8	G49S10/G49G10	G49S12/G49G12



自然のうつくしさにもう一手間。

Wood
木関連商材

木製品は性質上、質感・色味が若干異なる場合がございます。

ウッドアクセサリー



ベルトは付属しません

ゴルフタグ　ウォールナット

品番	サイズ
WD-TAGU-WAT	100 × 40 × 7mm



ベルトは付属しません

ゴルフタグ　ケヤキ

品番	サイズ
WD-TAGU-KEY	100 × 40 × 7mm



ベルトは付属しません

ゴルフタグ　山ザクラ

品番	サイズ
WD-TAGU-SAK	100 × 40 × 7mm



ゴルフタグ用　革ベルト

品番	サイズ
STRAP75	195 × 12 × 1mm



四角ウッドキーチェーン　メープル

品番	サイズ	材料
WHK-034	54 × 29 × 7mm	天然木



四角ウッドキーチェーン　ローズウッド

品番	サイズ	材料
WHK-035	54 × 29 × 7mm	天然木



丸型ウッドキーチェーン　メープル

品番	サイズ	材料
WHK-036	直径 38mm/13mm	天然木



丸型ウッドキーチェーン　ローズウッド

品番	サイズ	材料
WHK-037	直径 38mm/13mm	天然木



30 ㎝バンブールーラー

品番	サイズ	材料
GFT053	30 × 3mm	竹



100 ㎝ウッドメジャー

品番	サイズ	材料
WHK074	43 × 53mm	天然木



100 ㎝ウッドメジャー

品番	サイズ	材料
WHK075	40 × 54mm	天然木

ウッドプレート



木板　ブナ

品番	サイズ	材料
WD-BUNA3	400 × 100 × 3mm	木材



木板　ヒバ

品番	サイズ	材料
WD-HIBA3	400 × 100 × 3mm	木材



木板　ヒノキ

品番	サイズ	材料
WD-HINO3	400 × 100 × 3mm	木材



木板　イタヤカエデ

品番	サイズ	材料
WD-KAEDE3	400 × 100 × 3mm	木材



木板　サクラ

品番	サイズ	材料
WD-SAKURA3	400 × 100 × 3mm	木材



木板　ウォールナット

品番	サイズ	材料
WD-WOL3	400 × 100 × 3mm	木材



木板　ケヤキ

品番	サイズ	材料
WD-KEYAKI3	400 × 100 × 3mm	木材



ウッドプレートは
特注サイズも承ります。



コースターカット　ヒノキ

品番	サイズ	材料
WD-HINO4	90 × 90 × 5mm	木材

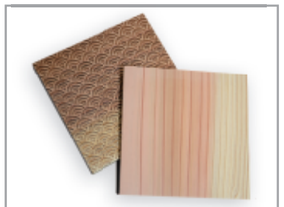

コースターカット　スギ

品番	サイズ	材料
WD-SUGI4	90 × 90 × 5mm	木材



コースターカット　ツガ

品番	サイズ	材料
WD-TUGA4	90 × 90 × 5mm	木材

千社札・木札



木札 コクタン

品番	サイズ (W/D/T)
KF-KOKU-L	67 × 32 × 7mm
KF-KOKU-M	64 × 26 × 7mm
KF-KOKU-S	45 × 14 × 5mm



木札 シタン

品番	サイズ (W/D/T)
KF-SITA-L	67 × 32 × 7mm
KF-SITA-M	64 × 26 × 7mm
KF-SITA-S	45 × 14 × 5mm



木札 ヒバ

品番	サイズ (W/D/T)
KF-HIBA-L	67 × 32 × 7mm
KF-HIBA-M	64 × 26 × 7mm
KF-HIBA-S	45 × 14 × 5mm



木札 ツゲ

品番	サイズ (W/D/T)
KF-TUGE-L	67 × 32 × 7mm
KF-TUGE-M	64 × 26 × 7mm
KF-TUGE-S	45 × 14 × 5mm

千社札



品番	コクタン	シタン	ツゲ	ヒノキ	サクラ	ツゲ
	SF-KOKU	SF-SITA	SF-TUGE	SF-HINO	SF-SAKU	SF-HIBA
品番末尾にＳＭＬを記入してください	Sサイズ		Mサイズ		Lサイズ	
	32.5 × 11 × 3mm		46.5 × 14.5 × 3mm		61 × 17 × 3mm	

組み紐



品番	KH-1-BK	KH-1-GR	KH-1-BL	KH-1-PU	KH-1-WH	KH-1-PK	KH-1-RD	KH-1-OR	KH-1-YL	KH-3-MIX	KH-2-GD	KH-2-SV
サイズ	82mm											

黒 緑 青 紫 白 桃 赤 橙 黄 虹 金 銀

シェルシート

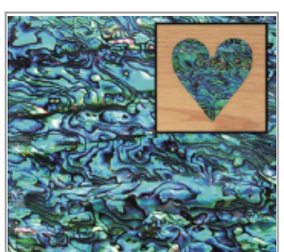

シェルシート ブルー

品番	サイズ	材料
SNZ120	140 × 241 × 0.25mm	貝



シェルシート ホワイト

品番	サイズ	材料
SNZ121	140 × 241 × 0.25mm	貝

シェルシート使い方

木板等にレーザー彫刻し、シェルシートをはめ込む象嵌制作方法。

①素材に深さ 0.25mm 程度 (シェルシートの厚み) の彫刻を施す。

②シェルシートを先ほどの模様と同じアウトラインで切り抜く。

③はめ込めば、完成。

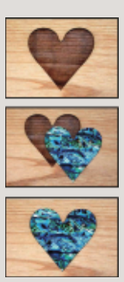



アルマーク

セルマーク液の塗布又はセルマークテープの貼り付け不要のアルミ素材。
レーザー照射だけで黒く又は白くマーキングが可能。



アルマーク フロストプレート
(縮みゴールド、縮みシルバー)

品番	サイズ	カラー
NUS-238	51 × 203 × 0.5mm	ゴールド
NUS-239	51 × 203 × 0.5mm	シルバー



アルマーク　バッジ
(サテンゴールド、サテンシルバー)

品番	サイズ	カラー
NUS-204	38 × 76 × 0.5mm	ゴールド
NUS-205	38 × 76 × 0.5mm	シルバー



アルマークシート
(サテンゴールド)

品番	サイズ	材料
NUS-120	305 × 610 × 0.5mm	アルミ



アルマークシート
(サテンシルバー)

品番	サイズ	材料
NUS-121	305 × 610 × 0.5mm	アルミ



アルマークシート
(光沢シルバー)

品番	サイズ	材料
NUS-127	305 × 610 × 0.5mm	アルミ



アルマークシート
(光沢ゴールド)

品番	サイズ	材料
NUS-128	305 × 610 × 0.5mm	アルミ



アルマークラベル
(サテンシルバー シールタイプ)

品番	サイズ (W/D/T)	材質
NUS-072	70 × 35 × 0.5mm	アルミ
NUS-071	51 × 25 × 0.5mm	アルミ
NUS-070	38 × 19 × 0.5mm	アルミ



2層板及びアルマークシートカット用

メタルシートカッター

品番	サイズ
XUS-020	356 × 635 × 229mm

ステンレスプレート

マーキングするにはセルマーク液の
塗布又はセルマークテープの貼り付けが必要です。



ステンレス板 (半光沢)

品番	サイズ
NUS-044	127 × 178 × 0.5mm



ステンレス板 (半光沢)

品番	サイズ
NUS-046	152 × 203 × 0.5mm



ステンレス板 (半光沢)

品番	サイズ
NUS-048	178 × 254 × 0.5mm



キータグ　ステンレス

品番	サイズ
NUS-390	29 × 64mm



キータグ　ステンレス

品番	サイズ
NUS-391	44 × 44mm



キータグ　ステンレス

品番	サイズ
NUS-393	51 × 29mm



キータグ　ステンレス

品番	サイズ
NUS-394	直径 :38mm



ネーム板　ステンレス

品番	サイズ
NUS-392	89 × 51mm

セルマーク

セルマークをステンレスや真鍮等の金属に
塗布又は貼り付けすることによってマーキングが可能。



New ハイスティックタイプ

品番	サイズ	材質
CERM6060-250	250g	金属塗膜液
CERM6060-125	125g	金属塗膜液
CERM6060-025	25g	金属塗膜液



パールホワイトタイプ

品番	サイズ	材質
SUS-134	100g	金属塗膜液
SUS-138	25g	金属塗膜液



テープタイプ

品番	サイズ (幅×長さ)	材質
SUS-049	25 mm× 15m	金属塗膜テープ
SUS-050	51 mm× 15m	金属塗膜テープ
SUS-051	102 mm× 15m	金属塗膜テープ

金属マーキングの方法

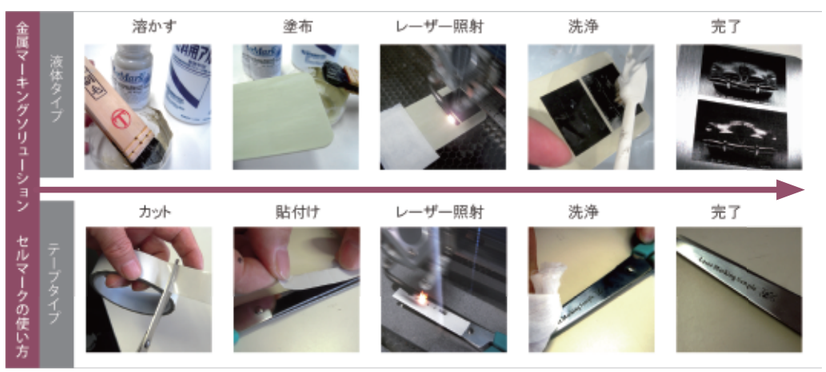

詳しくはお問い合わせください。

セルマークとは？

素材にセルマークを塗布 / 貼り付けし、上からレーザー照射するだけで文字やマークなどを定着させることができます。

定着した文字等は溶剤や紫外線等でも色あせたり消えたりすることはありません。

※レーザーマーカーやスピンドル彫刻機のように金属素材を彫りこむことはできません。

メタルチェーンシリーズ

白く彫刻ができます。
セルマークの塗布等不要。



サークルブラック

品番	サイズ (W/D/T)
GFT110	φ 38 × 3.2mm



サークルレッド

品番	サイズ (W/D/T)
GFT111	φ 38 × 3.2mm



サークルブルー

品番	サイズ (W/D/T)
GFT112	φ 38 × 3.2mm





※ファイバーレーザー専用
タグタイプ

品番	サイズ (W/D/T)
BKR40	38 × 63.5 × 1.6mm



※ファイバーレーザー専用
オーバルタイプ

品番	サイズ (W/D/T)
BKR42	38 × 63.5 × 1.6mm



※ファイバーレーザー専用
サークルタイプ

品番	サイズ (W/D/T)
BKR43	φ 38 × 1.6mm



メタルタグ シリーズ

白く彫刻ができます。
セルマークの塗布等不要。



ハートタグ (全四色)

品番	色	サイズ(W/D/T)
NUS-166	レッド	29 × 38 × 1.5mm
NUS-167	ブルー	29 × 38 × 1.5mm
NUS-168	グリーン	29 × 38 × 1.5mm
NUS-339	ピンク	29 × 38 × 1.5mm



Tシャツタグ　(全五色)

品番	色	サイズ(W/D/T)
NUS-181	ブラック	27 × 35 × 1.5mm
NUS-182	ブルー	27 × 35 × 1.5mm
NUS-183	レッド	27 × 35 × 1.5mm
NUS-184	グリーン	27 × 35 × 1.5mm
NUS-185	ピンク	27 × 35 × 1.5mm



スタータグ　(全五色)

品番	色	サイズ(W/D/T)
NUS-186	パープル	27 × 35 × 1.5mm
NUS-187	ブルー	27 × 35 × 1.5mm
NUS-188	レッド	27 × 35 × 1.5mm
NUS-189	グリーン	27 × 35 × 1.5mm
NUS-190	ゴールド	27 × 35 × 1.5mm



ボーンタグ　(全五色)

品番	色	サイズ(W/D/T)
NUS-195	ブラック	29 × 42 × 1.5mm
NUS-196	ブルー	29 × 42 × 1.5mm
NUS-197	レッド	29 × 42 × 1.5mm
NUS-198	グリーン	29 × 42 × 1.5mm
NUS-199	ゴールド	29 × 42 × 1.5mm



ドッグタグ (全五色)

品番	色	サイズ(W/D/T)
NUS-169	パープル	29 × 50 × 1.5mm
NUS-176	ブラック	29 × 50 × 1.5mm
NUS-177	ブルー	29 × 50 × 1.5mm
NUS-178	レッド	29 × 50 × 1.5mm
NUS-179	グリーン	29 × 50 × 1.5mm



ネームプレート (全三色)

品番	色	サイズ(W/D/T)
NUS-028	ブラック	89 × 51 × 0.8mm
NUS-029	ブルー	89 × 51 × 0.8mm
NUS-030	レッド	89 × 51 × 0.8mm



ラゲッジタグ L(全五色)

品番	色	サイズ(W/D/T)
NUS-309	ブルー	99 × 32 × 1.5mm
NUS-310	ブラック	99 × 32 × 1.5mm
NUS-311	レッド	99 × 32 × 1.5mm
NUS-312	ゴールド	99 × 32 × 1.5mm
NUS-313	グリーン	99 × 32 × 1.5mm



ラゲッジタグ M(全五色)

品番	色	サイズ(W/D/T)
NUS-314	ブルー	76 × 32 × 1.3mm
NUS-315	ブラック	76 × 32 × 1.3mm
NUS-316	レッド	76 × 32 × 1.3mm
NUS-317	ゴールド	76 × 32 × 1.3mm
NUS-318	グリーン	76 × 32 × 1.3mm



使用商品（牛ヌメ革タンブラーカバー）

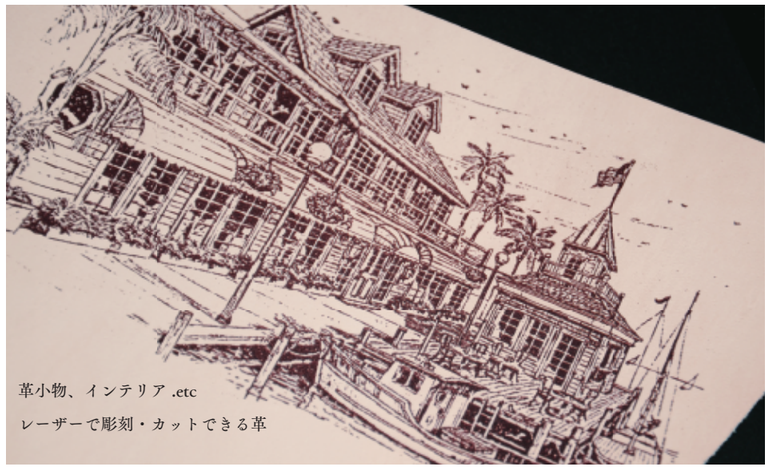
革小物、インテリア .etc

レーザーで彫刻・カットできる革



牛ヌメ革シート

品番	サイズ	材質
GFT071	450 mm× 300mm × 1 mm	本革
GFT072	450 mm× 300mm × 2 mm	本革
GFT073	450 mm× 300mm × 3 mm	本革

本革製品

本革製品は性質上、質感・色味が若干異なる場合がございます。



牛ヌメ革カードケース

品番	サイズ (W/D)	材質
GFT001	114 mm× 63mm	牛革



牛ヌメ革タンブラーカバー
(M,L サイズのタンブラーに対応)

品番	サイズ (W/D)	材質
GFT002	140 mm× 63mm	本革



牛ヌメ革ゴルフタグ

品番	サイズ (W/D)	材質
GFT003	98 mm× 59mm	本革



牛ヌメ革キーリング　楕円型

品番	サイズ (W/D)	材質
GFT004	50 mm× 38mm	本革



牛ヌメ革キーリング　末広型

品番	サイズ (W/D)	材質
GFT005	67 mm× 18mm	本革



牛ヌメ革キーリング　角型

品番	サイズ (W/D)	材質
GFT006	50 mm× 30mm	本革

レザー調カードケース・パスケース



皮革調アルミカードケース (茶)

品番	サイズ	材質
GFT266	94 mm× 61mm × 6 mm	合皮

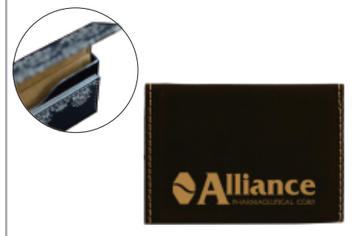

皮革調アルミカードケース (黒)

品番	サイズ	材質
GFT245	94 mm× 61mm × 6 mm	合皮



皮革調名刺入れ (茶)

品番	サイズ	材質
GFT265	115 mm× 73mm × 3 mm	合皮



皮革調名刺入れ (黒)

品番	サイズ	材質
GFT244	115 mm× 73mm × 3 mm	合皮


表紙掲載商品です

皮革調パスケース (茶)

品番	サイズ	材質
GFT279	110 mm× 67mm × 4 mm	合皮



表紙掲載商品です

皮革調パスケース (黒)

品番	サイズ	材質
GFT258	110 mm× 67mm × 4 mm	合皮

メタルカードケース

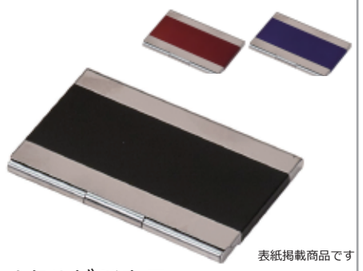

表紙掲載商品です

メタルビジネス

品番	サイズ (W/D/T)	カラー
GFT125	83 × 64 × 5mm	ブラック
GFT126	83 × 64 × 5mm	レッド
GFT127	83 × 64 × 5mm	ブルー



メタルサンド　ゴールド

品番	サイズ (W/D/T)	カラー
BD-144G	95 × 60 × 5mm	ゴールド

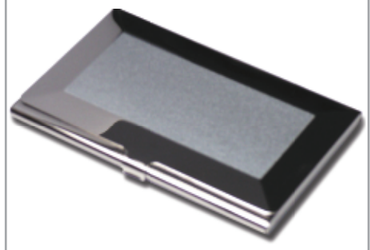

メタルサンド　ポリッシュ

品番	サイズ (W/D/T)	カラー
BD-SAND	95 × 60 × 5mm	ポリッシュ



レザー＆メタル　キャメル

品番	サイズ (W/D/T)	カラー
BD-04-CM	93 × 60 × 7mm	キャメル



ウッド＆メタル　ローズウッド

品番	サイズ (W/D/T)	カラー
BD-BK	93 × 60 × 7mm	ローズウッド



ウッド＆メタル　ヒノキ

品番	サイズ (W/D/T)	カラー
BD-WT	93 × 60 × 7mm	ヒノキ

USB メモリ（8GB）



化粧箱が付属します

アクリル USB メモリ (LED 点灯)

品番	サイズ	材質
8MEM010W	52 mm× 18mm × 9 mm	アクリル



KEY 型 USB メモリ　(全四色)

品番	サイズ (W/D)	カラー
8MEM009BK	57 × 23 × 3mm	ブラック
8MEM009BL	57 × 23 × 3mm	ブルー
8MEM009RD	57 × 23 × 3mm	レッド
8MEM009SV	57 × 23 × 3mm	シルバー



竹製 USB メモリ

品番	サイズ	材質
8MEM003	52 mm× 18mm × 9 mm	竹

ボールペン＆ケース



アルマイト グリップペン

品番	サイズ (W/D)	カラー
NCH100	136 × 13mm	レッド
NCH101	136 × 13mm	ブルー
NCH102	136 × 13mm	グレー



タッチパネル操作が可能です

スタイラスボールペン

品番	サイズ (W/D)	カラー
NCH417	138 × 10mm	オレンジ
NCH418	138 × 10mm	ブラック
NCH419	138 × 10mm	ピンク



丸グリップボールペン

品番	サイズ (W/D)	カラー
NCH105	136 × 9.5mm	イエロー
NCH106	136 × 9.5mm	グリーン
NCH107	136 × 9.5mm	ブルー



クラシックウッドペン

品番	サイズ (W/D)	カラー
WHK040	140 × 13mm	メープルブラウン
WHK041	140 × 13mm	



グリップウッドペン

品番	サイズ (W/D)	カラー
LP205M	130 × 13mm	メープル
LP205R	130 × 13mm	ローズ



エコロジーペン (再生紙)

品番	サイズ (W/D)	カラー
LP861	136 × 13mm	ブラック
LP862	136 × 13mm	ホワイト



LP866 はタッチパネル操作とボールペンの機能があります

バンブー スタイラスペン / ボールペン

品番	サイズ (W/D)	素材
LP866	160 × 13mm	竹
LP867	160 × 13mm	竹



皮革調ペンケース premium

品番	サイズ (W/D)	材料
CS114	165 × 25mm	合皮
CS115	165 × 51mm	合皮



※ペンは付属いたしません

ペーパーペンケース

品番	サイズ (W/D)	カラー
WHK050	136 × 13mm	ホワイト



Maintenance Supplies
メンテナンス用品





Laser Machine
レーザー加工機



レーザー用レンズクリーナー

品番	サイズ
3-ELC28	28ml



ベアリンググリス

品番	サイズ
3-BG30	30g



集塵機用ロールフィルター

品番	サイズ
3-K8000	320mm × 20m



木ヤニ用集塵フィルター

品番	サイズ
3-K8801	280 × 570 × 15mm



アクリル用集塵フィルター

品番	サイズ
TEKA-ACF	300 × 600 × 15mm



アクリルクリーナー

品番	サイズ
3-AC500	500ml



SmartPhone Case
スマートフォンケース

スマートフォンケース製品は専用パンフレットをご参照ください。

レーザー加工機ラインアップ

■ 加工ができる材料はレーザー加工機の種類によって相違します。
CO2 レーザー（彫刻 / マーキング / カッティング）[・木　・アクリル　・ゴム　・ガラス（マーキングのみ）・紙・天然石の一部（マーキングのみ）...etc]
Fiber / YAG レーザー（マーキング）[ステンレス　・アルミ　・真鍮　・チタン　・銅　・プラスチック ...etc]

弊社ではご予算、目的、サイズに合わせたレーザー加工機を取り揃えております。お気軽にお問合せください。



LDF Corporation ,Ltd

株式会社ＬＤＦ

Administration Office
〒 187-0034
東京都小平市栄町 2-33-14 TEE COURT 403
TEL：042-348-3218　FAX：042-348-3314

Application Center
〒 193-0985
東京都八王子市舘町 815-1
拓殖大学産学連携研究センター 207
TEL/FAX：042-665-2730

商材配送センター
〒 207-0014
東京都東大和市南街 1-32-9
クロス東大和ビル 201
TEL/FAX：042-507-8065

本書に記載されている商品の仕様につきましては、予告なく変更する場合がございます。